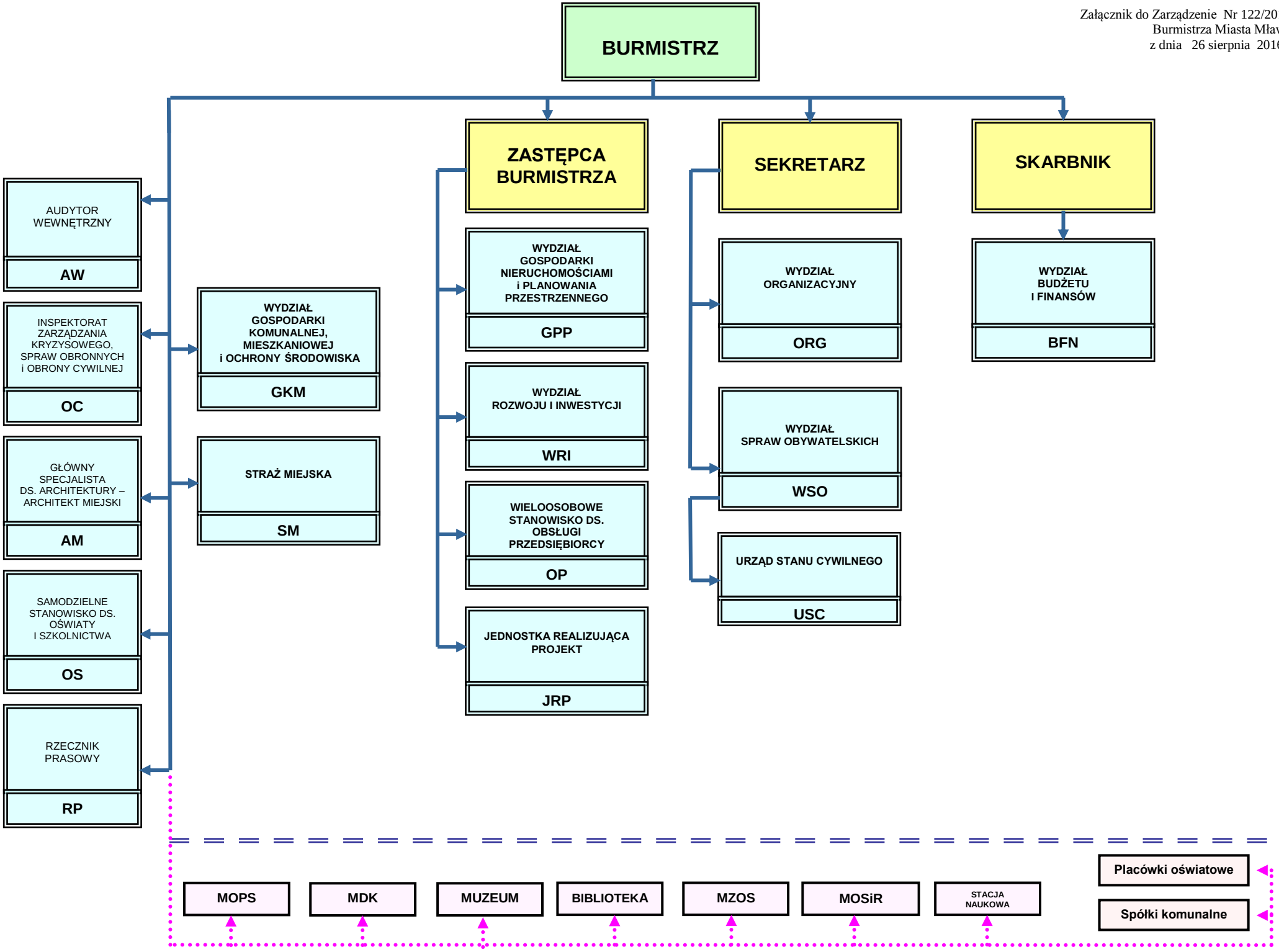Załącznik do Zarządzenie Nr 122/2016
Burmistrza Miasta Mława
z dnia 26 sierpnia 2016r.