

Elewacja tylna  
zachodnia

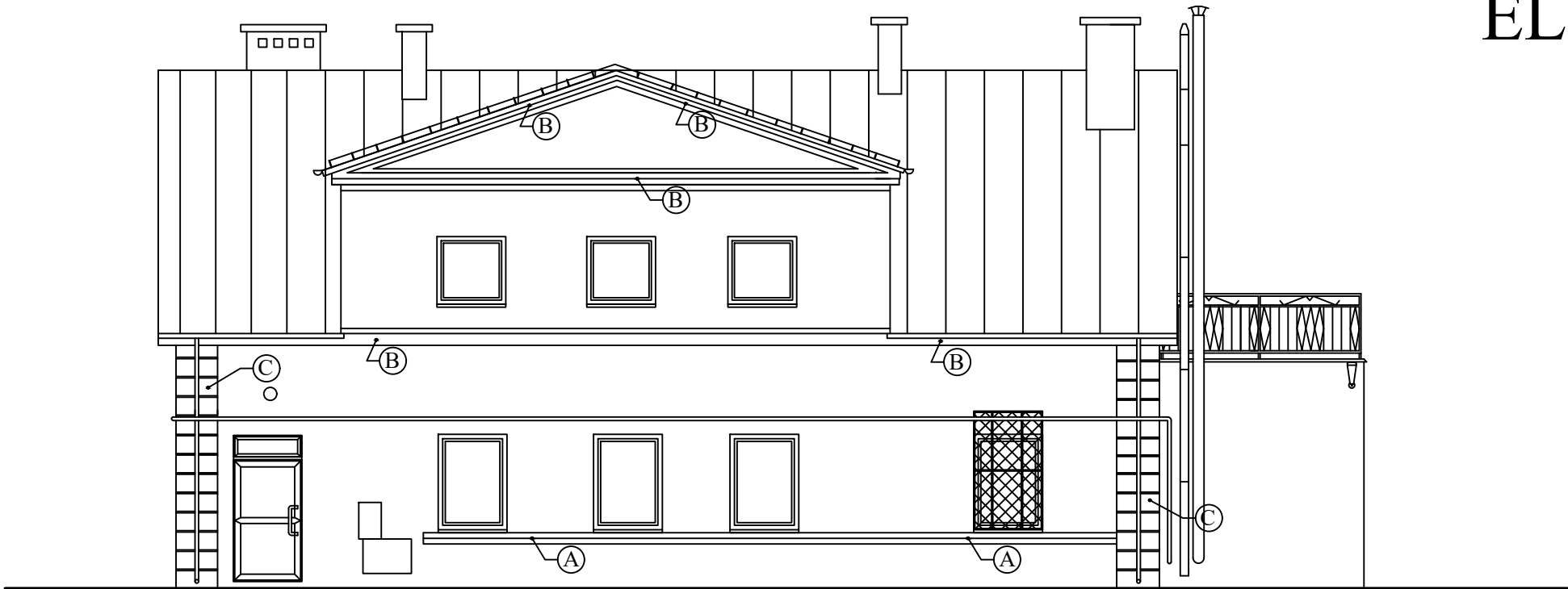

# INWENTARYZACJA ELWACJA FRONTOWA ORAZ TYLNA

Gzysy, boniowanie, cokoły

- Ⓐ - gzys "mały"
- Ⓑ - gzys "duży"
- Ⓒ - boniowanie
- Ⓓ - cokół

Elewacja frontowa  
wschodnia

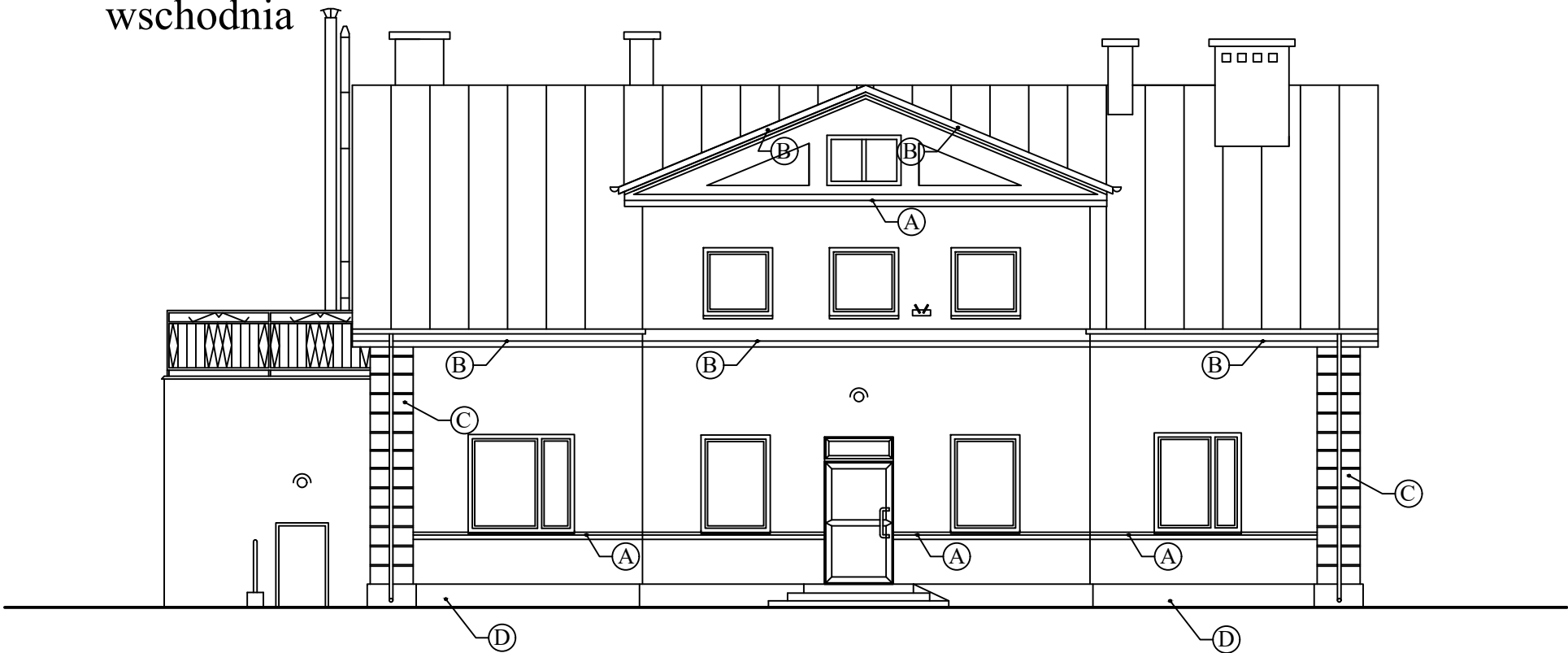

 **PRACOWNIA PROJEKTOWANIA  
BUDOWNICTWA I NADZORU  
BUDOWLANEGO**  
NIP: 874-154-18-22, Regon 340825237  
ul. Podgórna 30, 87-300 Brodnica, tel: 0-696-375-410

Inwestor / Adres  
**MIASTO MŁAWA**  
ul. Stary Rynek 19  
06-500 Mława

Projekt / Obiekt  
**ROZBUDOWA, PRZEBUDOWA I ZMIANA SPOSOBU  
UŻYTKOWANIA ISTNIEJĄCEGO BUDYNKU Z  
FUNKCJI USŁUG ZDROWIA NA FUNKCJĘ  
ADMINISTRACYJNĄ**

Adres inwestycji  
06-500 Mława dz. nr: 233/5, 233/8, gm. Mława

Rysunek / Temat / Treść  
**Inwentaryzacja -elewacje 1**

Projektant	Imię i Nazwisko	Podpis i pieczęć
mgr inż. arch.	<b>Hanna Falkiewicz- Marciniak</b> upr. bud. nr BUA.III.16/63 K.P.O.L.A.R.P nr KP-0138	

Projektant	Imię i Nazwisko	Podpis i pieczęć
mgr inż.	<b>Łukasz Lisiński</b> upr. bud. nr KUP/0003/POOK/12 K.P.O.L.L.B nr KUP/BO/0193/10	

Asystent	Imię i Nazwisko	Podpis i pieczęć
tech. bud.	<b>Hubert Kostański</b>	

Faza:	Branża:	SKALA:	DATA:
Projekt wykonawczy	BUDOWLANA	1:100	Grudzień 2015r.

**PRAWA AUTORSKIE ZASTRZEŻONE**  
Przedmiotowy projekt/utwór architektoniczny jest chroniony prawem autorskim zgodnie z art. 17 i następną Ustawy o Prawie Autorskim i Prawach Pokrewnych z dnia 4 lutego 1994 roku (Dz.U. nr 24 poz.83 z 23 lutego 1994 r.)