

Strop nad II piętrem
zbrojenie dolne

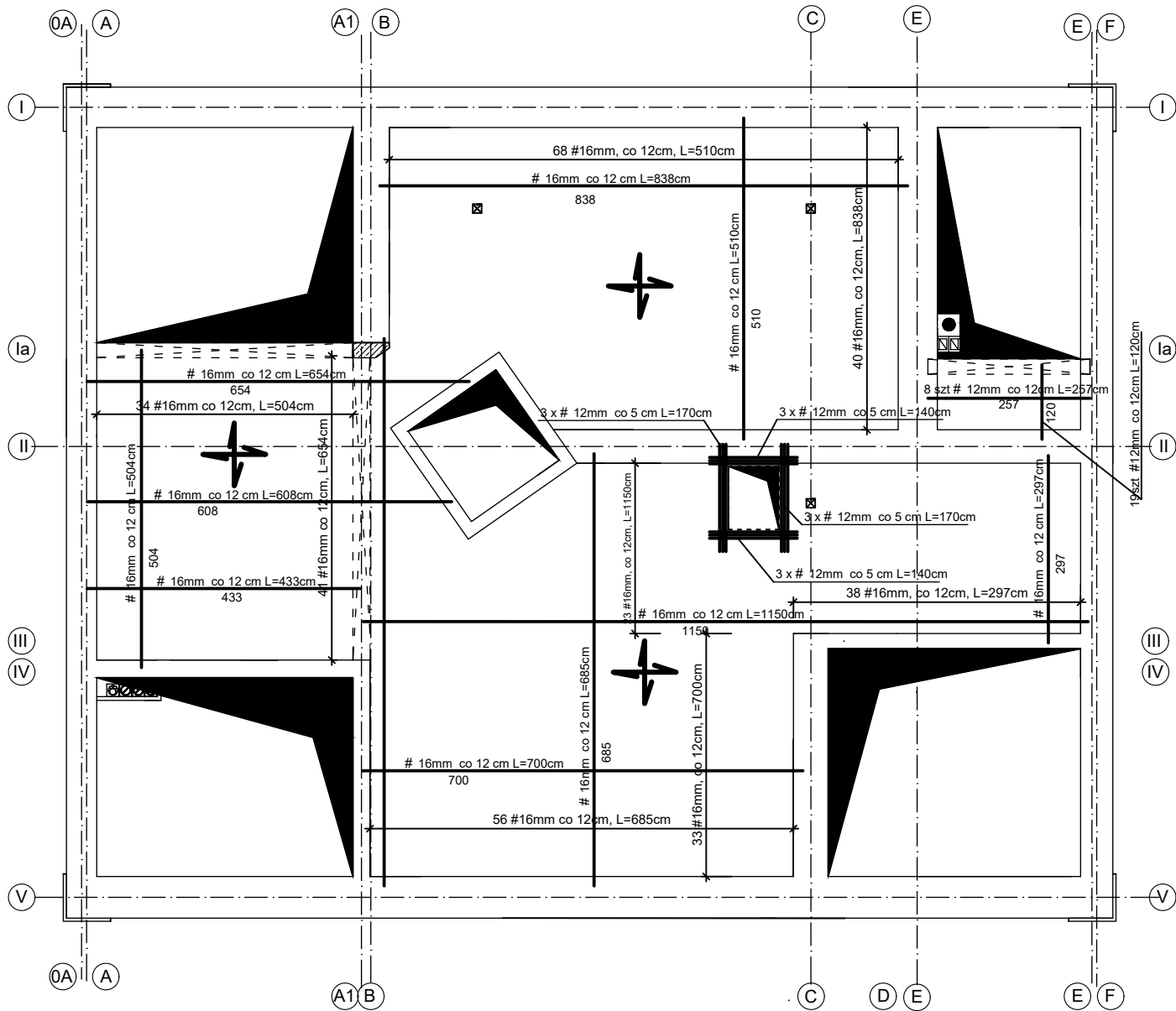

Płyta stropowa gr. 14cm
Stal: A - III, 34GS#16, #12mmpręty główne
A - III,34GS#8mm pręty rozdzielcze w rozstawie co 25 cm
Beton: C20/25 (B-25)
Cnom = 25mm

UWAGA: Pręty rozdzielcze należy dociąć do otworów w stropie



**PRACOWNIA PROJEKTOWANIA
BUDOWNICTWA I NADZORU
BUDOWLANEGO**
NIP: 874-154-18-22, Regon 340825237
ul. Podgórna 30, 87-300 Brodnica, tel: 0-696-375-410

Investor / Adres

MIASTO MŁAWA
ul. Stary Rynek 19
06-500 Mława

Projekt / Obiekt

**ROZBUDOWA, PRZEBUDOWA I ZMIANA SPOSOBU
UŻYTKOWANIA ISTNIEJĄCEGO BUDYNKU Z
FUNKCJI USŁUG ZDROWIA NA FUNCKCĘ
ADMINISTRACYJNĄ**

Adres inwestycji

06-500 Mława dz. nr: 233/5, 233/8, gm. Mława

Rysunek / Temat / Treść

Strop nad II piętrem zbrojenie dolne

| | | |
|----------------|---|------------------|
| Projektant | Imię i Nazwisko | Podpis i pieczęć |
| mgr inż. arch. | Hanna Falkiewicz-Marciniak <small>upr. bud. nr BUA.III.16/63 K.P.O.I.A.R.P nr KP-0138</small> | |
| Projektant | Łukasz Lisiński <small>upr. bud. nr KUP/0003/POOK/12 K.P.O.I.L.B nr KUP/BQ/0193/10</small> | |
| Asystent | | |
| tech. bud. | Hubert Kostański | |

| | | | |
|--------------------|-----------|--------|-----------------|
| Faza: | Branża: | SKALA: | DATA: |
| Projekt wykonawczy | BUDOWLANA | 1:100 | Grudzień 2015r. |

PRAWA AUTORSKIE ZASTRZEŻONE
Przedmiotowy projekt/utwór architektoniczny jest chroniony prawem autorskim zgodnie z art. i następne Ustawy o Prawie Autorskim i Prawach Pokrewnych z dnia 4 lutego 1994 roku (Dz.U. nr 24 poz.83 z 23 lutego 1994 r.)