



**Opublikowane na:** Mława (mlawa.pl)

**Autor:** Wioletta Mikucińska

---

## **Inauguracja roku J. L. Ostaszewskiego w Muzeum**





Mława, dnia 15 marca 2025r.

# INAUGURACJA ROKU J.L. OSTASZEWSKIEGO W 150. ROCZNICĘ URODZIN

Muzeum Ziemi Zawkrzeńskiej w Mławie, Towarzystwo Przyjaciół Ziemi Mławskiej  
oraz Państwowa Szkoła Muzyczna I i II st. im. A. Krzanowskiego w Mławie zapraszają

**11:00** – spotkanie przy tablicy  
poświęconej J. L. Ostaszewskiemu,  
ul. 3 Maja 6

**11:30** - wernisaż wystawy czasowej  
“Naturalne jest zamięłowanie do badania rzeczy  
dawnych” - w 150. rocznicę urodzin  
Józefa Longina Ostaszewskiego,

- koncert Otylii Jarmużewskiej i Mai Szczepańskiej  
z Państwowej Szkoły Muzycznej w Mławie,  
Muzeum

**12:30** – seminarium historyczno-językowe,  
Muzeum

- Mgr Michał Nowakowski – „Zapisany w historii  
Ziemi Mławskiej: J. L. Ostaszewski, Mławianin  
z wyboru”
- Dr Leszek Arent – „Józef Ostaszewski –  
działacz społeczny i kulturalny na Mazowszu  
Północnym”
- Dr Daniel Bartosiewicz – „Józefa  
Ostaszewskiego spotkania z onomastyką”
- Dr Piotr Kaszubowski – „Józef Ostaszewski  
wśród współczesnych”

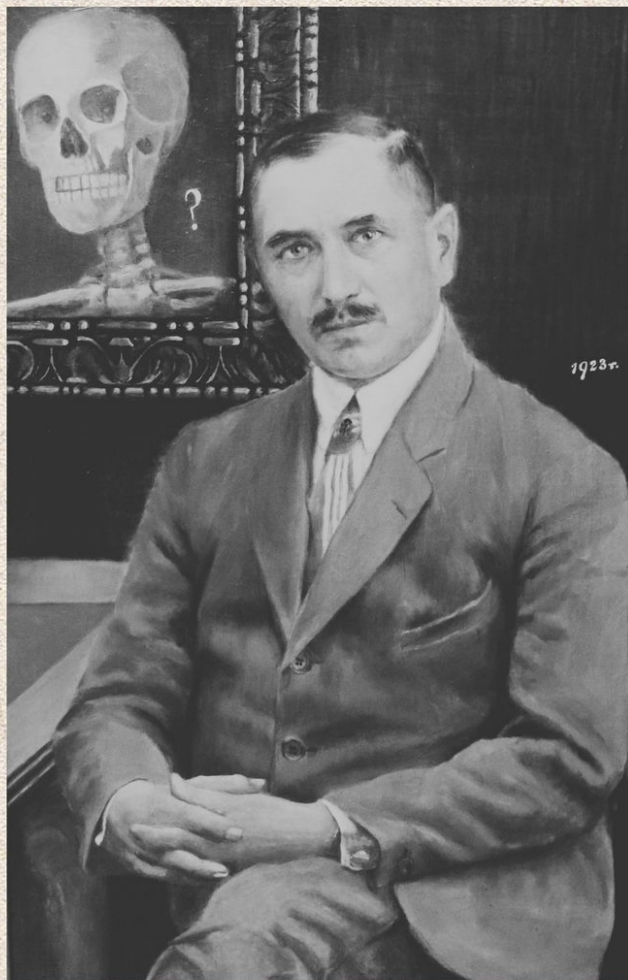

Józef Longin Ostaszewski, Autoportret, ze zbiorów Muzeum



Data

15.03.2025

Godzina

11:00

Miejsce

Muzeum Ziemi Zawkrzeńskiej

**Otwarcie obchodów Roku Józefa Longina Ostaszewskiego, lekarza, badacza, działacza społecznego i kulturalnego, którego działalność odegrała istotną rolę w historii regionu, odbędzie się w sobotę, 15 marca 2025 r.**

Uroczystości rozpoczną się o godzinie 11:00 przy tablicy upamiętniającej Ostaszewskiego przy ul. 3 Maja 6. Następnie, w Muzeum Ziemi Zawkrzeńskiej w Mławie odbędzie się wernisaż wystawy czasowej pt. „Naturalne jest zamiłowanie do badania rzeczy dawnych” – w 150. rocznicę urodzin Józefa Longina Ostaszewskiego. W programie przewidziany jest również koncert w wykonaniu Otylii Jarmużewskiej i Mai Szczepańskiej z Państwowej Szkoły Muzycznej w Mławie.

Ok. godziny 12:30 rozpocznie się seminarium historyczno-językowe poświęcone Ostaszewskiemu i jego działalności:

- Mgr Michał Nowakowski: „Zapisany w historii Ziemi Mławskiej: J. L. Ostaszewski, Mławianin z wyboru”,
- Dr Leszek Arent: „Józef Ostaszewski – działacz społeczny i kulturalny na Mazowszu Późnocnym”,
- Dr Daniel Bartosiewicz: „Józefa Ostaszewskiego spotkania z onomastyką?”,
- Dr Piotr Kaszubowski: „Józef Ostaszewski wśród współczesnych”.

Organizatorami wydarzenia są Muzeum Ziemi Zawkrzeńskiej w Mławie, Towarzystwo Przyjaciół Ziemi Mławskiej oraz Państwowa Szkoła Muzyczna I i II stopnia im. A. Krzanowskiego w Mławie.

---

**Adres źródłowy:** <https://mlawa.pl/wydarzenie/inauguracja-roku-j-l-ostaszewskiego-w-muzeum>